laBconsulenze ingenious strategies	**ORGANIGRAMMA NOMINATIVO AZIENDALE**	**Documento: ORNA** **Rev.: 22** **Data: 21-11-2022** **Pagina 1 di 1**

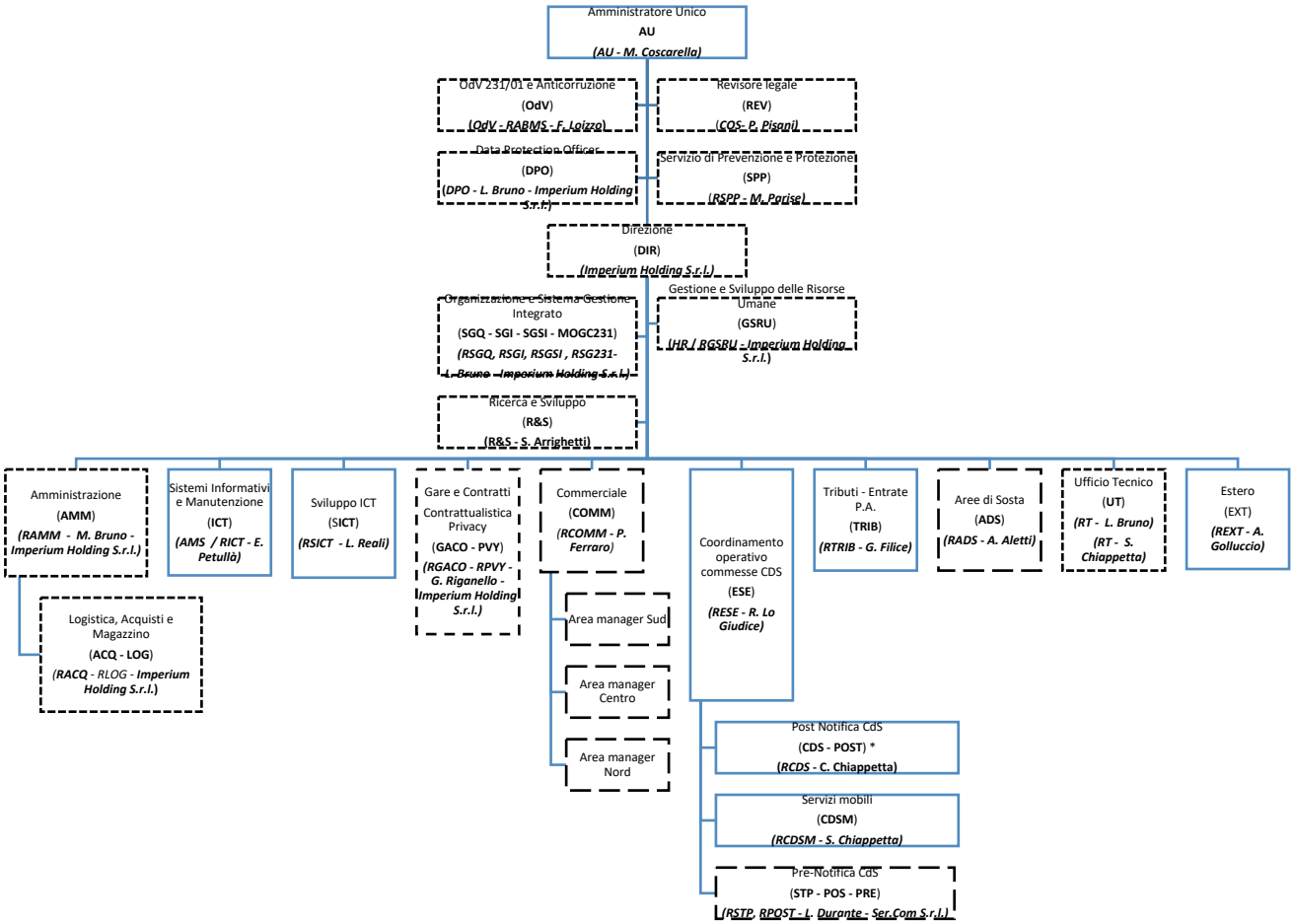

Legenda unità organizzative:

Unità Organizzativa con coordinamento esterno e risorse umane esterne **(Outsourcing)**	**Unità Organizzativa con coordinamento esterno e risorse umane esterne e / o interne**	**Unità Organizzativa con coordinamento interno e risorse umane esterne / interne**